

Online Başvuru için [tıklayınız](#)

The screenshot shows the 'Başvuru Tür Seçimi' (Application Type Selection) screen. At the top, there is a blue header with the number '1' and the title 'Başvuru Tür Seçimi'. Below the header, there are two radio button options, both of which are selected. The first option is 'İsansüstü' (Postgraduate) with 'Başvuru Durumu : Aktif' (Application Status : Active) below it. The second option is also 'İsansüstü' (Postgraduate) with 'Başvuru Durumu : Aktif' (Application Status : Active) below it. To the right of the options, there are two buttons: 'Geri' (Back) and 'İleri' (Next). The background of the screen shows a large, modern building with many windows.

Formda gösterildiği gibi Başvuru Türünü seçerek ileri butonuna tıklayınız.

The screenshot shows the 'Kullanıcı Girişi' (User Login) screen. At the top, there is a blue header with the number '1' and the title 'Başvuru Formu'. Below the header, there is a 'Geri' (Back) button. The main title is 'Kullanıcı Girişi' (User Login). Below the title, there is a subtitle: 'Başvuru için hesabınızla giriş yapınız. Hesabınız yoksa 'Kayıt Ol' ile hesap oluşturunuz.' (Log in with your account for the application. If you do not have an account, create an account with 'Kayıt Ol'). Below the subtitle, there are two input fields: 'Kullanıcı Adı' (Username) and 'Şifre' (Password). Below the input fields, there are three buttons: 'GİRİŞ' (Login), 'E-Devlet İle Giriş' (Login with E-Devlet), and 'Kayıt Ol' (Register). The background of the screen shows a large, modern building with many windows.

Açılan formda MEBIS hesabınız varsa MEBIS kullanıcı bilgilerinizi girerek giriş sağlayabilirsiniz. Hesabınız yoksa **KAYIT OL** butonuna tıklayarak kayıt işleminizi gerçekleştirebilirsiniz.

Fotoğraf Yükleme Kuralları İçin Tıklayınız

Fotoğraf
Yükleyin

Dosya Seç

Resimde gösterilen şekilde **DOSYA SEÇ** butonuna tıklayarak fotoğraf yükleyebilirsiniz.

Fotoğraf Yükleme Kuralları İçin Tıklayınız

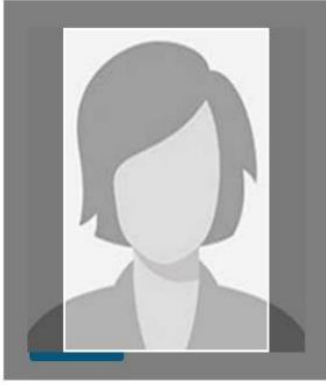

Fotoğrafı Kırp

Kırpılan Fotoğrafı Kaydet

Yüklediğiniz fotoğrafı kırdıktan sonra **KIRPILAN FOTOĞRAFI KAYDET** butonuna tıklayarak fotoğrafı kaydetmeniz gerekmektedir.

TC Kimlik No *	E-Posta
<input type="text" value="0"/>	<input type="text" value="E-Posta"/>
Adı *	Şifre (Mebis Giriş Şifresi) *
<input type="text" value="Adı"/>	<input type="text" value="Şifre (Mebis Giriş Şifresi)"/>
Soyadı *	İkamet Adresi *
<input type="text" value="Soyadı"/>	<input type="text" value="İkamet Adresi"/>
Doğum Tarihi *	İl
<input type="text" value="Doğum Tarihi"/>	<input type="text" value="- Seçiniz -"/>
Cinsiyet	İlçe
<input type="text" value="- Seçiniz -"/>	<input type="text" value="İlçe"/>
GSM (90 ile başlayacak şekilde) *	
<input type="text" value="90 (5xx)-xxxxxx"/>	
<input type="button" value="Doğrulama Kodu Al"/>	
	<input type="button" value="Kaydol"/>

GSM numaranızı değiştirmek istiyorsanız aşağıdaki adımları uygulayınız.

- ÖSYM den aktarılan numaranız doğrulanmış olarak kayıttır.
- Değişen GSM numaranızı girerek "Doğrulama Kodu Al" düğmesine tıklayınız.
- Doğrulama kodu girmiş olduğunuz GSM numarasına gönderilecektir.
- Doğrulama kodu hatasız olarak gönderilmişse telefonunuza gelen kodu gireceğiniz alan açılacaktır.
- Doğrulama kodunu girerek onaylayınız.
- İşlemin durumuyla ilgili bilgi mesajı çıkacaktır.
- Doğrulanmış bir GSM numarası girilmediği sürece sonraki adıma geçemeyeceksiniz.

Dikkat

- Girdiğiniz E-posta ve Şifre alanları Mebis(Medipol Bilgi Eğitim Sistemi) sistemine giriş için kullanılacaktır.

Sayfada gösterilen alanları doldurarak **KAYDOL** butonuna tıklayınız. Kaydınız başarı ile tamamlanması durumunda **BAŞVURULARIM** sayfasına yönlendirileceksiniz. Yönlendirme işleminin gerçekleşmemesi halinde aşağıdaki giriş formu üzerinden sisteme giriş sağlayabilirsiniz.

* Girdiğiniz E-posta ve Şifre alanları Mebis(Medipol Bilgi Eğitim Sistemi) sistemine giriş için kullanılacaktır.

<https://mebis.ankamedipol.edu.tr/>

Kayıt işleminden sonra **MEBİS** kullanıcı giriş sayfasından kullanıcı bilgilerinizi girerek **GİRİŞ** butonuna tıklayınız

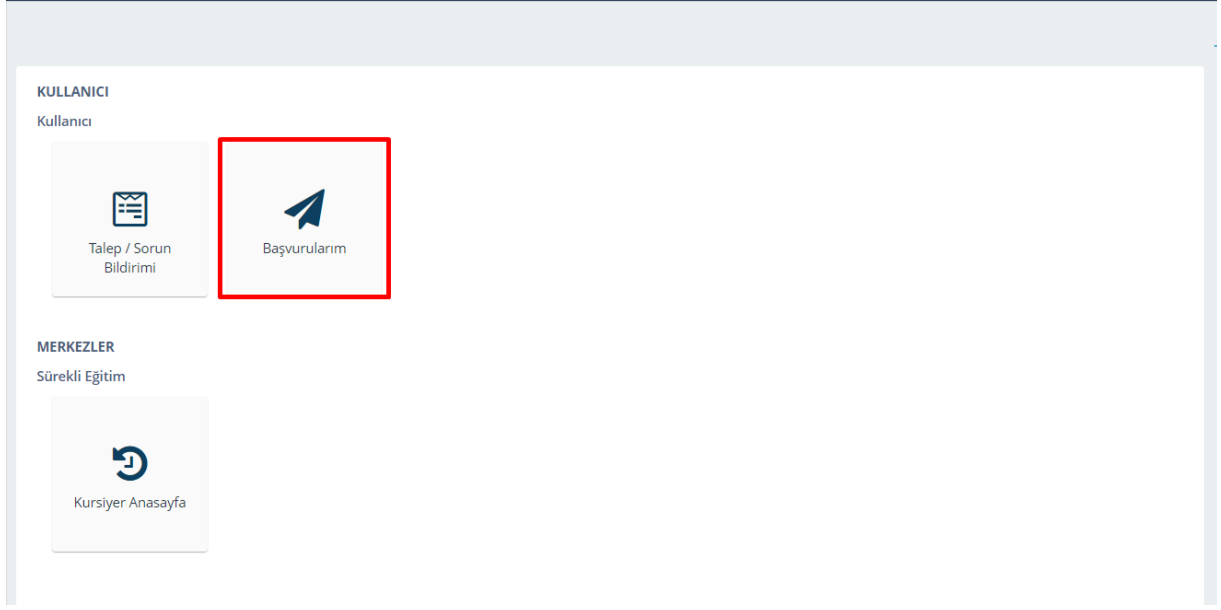

Açılan sayfada **BAŞVURULARIM** butonuna tıklayınız.

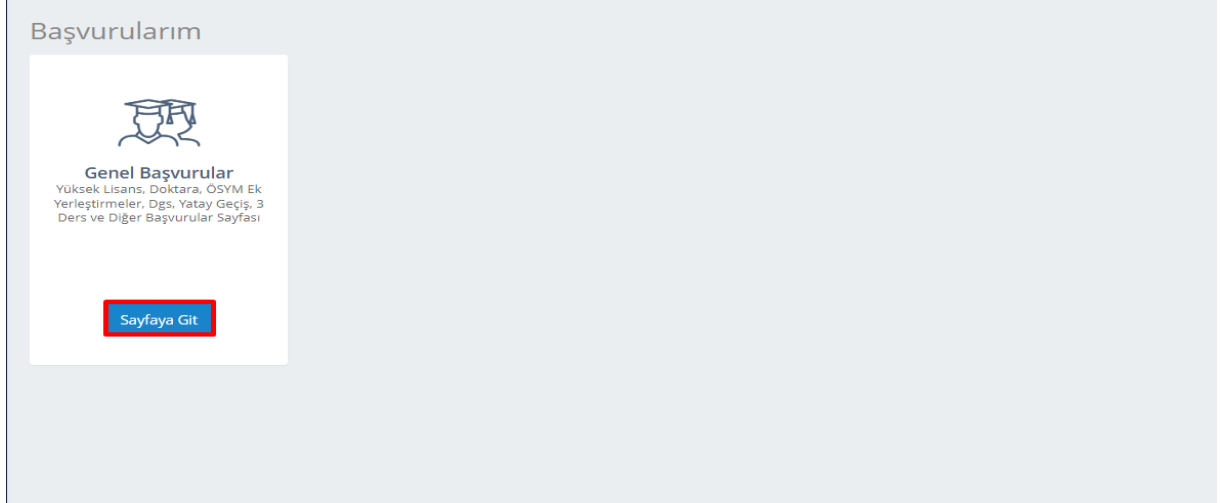

SAYFAYA GİT butonuna tıklayarak ilerleyiniz.

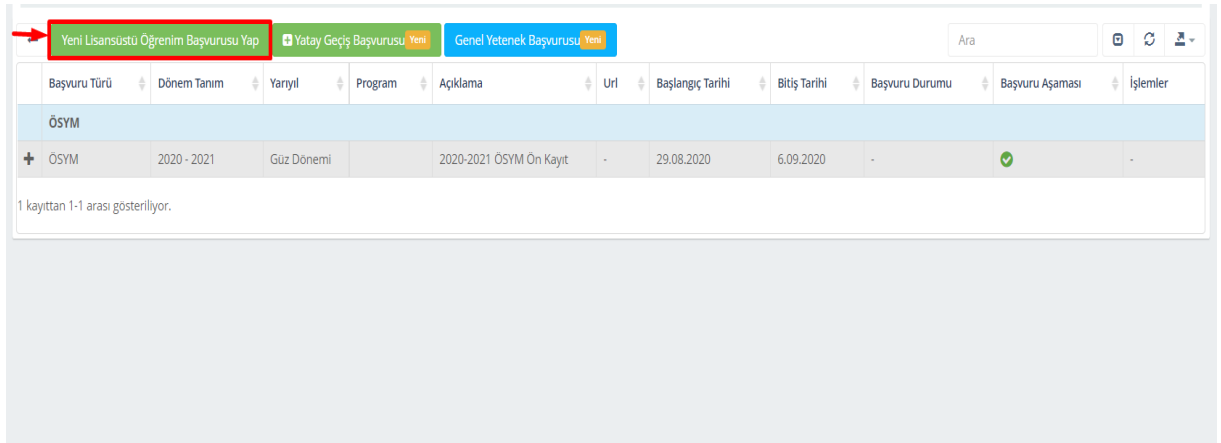

Açılan sayfada **YENİ LİSANSÜSTÜ ÖĞRENİM BAŞVURUSU YAP** butonuna tıklayınız.

Tamam

Vazgeç

Ara



	Dönem	Program Adı	Açıklama	Başvuru Türü	Kodu	Başlama Tarihi	Bitiş Tarihi
<input type="radio"/>	2022 - 2023 Eğitim Öğretim Yılı	Beslenme ve Diyetetik Doktora Programı	Beslenme ve Diyetetik Tezli Doktora Programı	DOKTORA	BESD	01.06.2022	29.08.2022
<input type="radio"/>	2022 - 2023 Eğitim Öğretim Yılı	Beslenme ve Diyetetik Tezli Yüksek Lisans Programı	Beslenme ve Diyetetik Tezli Yüksek Lisans Programı	YÜKSEK LİSANS	BESY	01.06.2022	29.08.2022
<input type="radio"/>	2022 - 2023 Eğitim Öğretim Yılı	Klinik Psikoloji Tezli Yüksek Lisans Programı	Klinik Psikoloji Tezli Yüksek Lisans Programı	YÜKSEK LİSANS	PSKY	14.06.2022	04.09.2022
<input type="radio"/>	2022 - 2023 Eğitim Öğretim Yılı	Sağlık Hukuku Tezsiz Yüksek Lisans Programı	Sağlık Hukuku Tezsiz Yüksek Lisans Programı	YÜKSEK LİSANS	SHKY	16.06.2022	29.08.2022

4 kayıttan 1-4 arası gösteriliyor.

Başvuru yapacağınız Lisansüstü bölümü seçerek başvuru adımlarını tamamlayabilirsiniz.